

FASTIGHETSÄTTSLIG BESKRIVNING

Fastighet, område mm	Flg	areal m ²	erhåller	ändring	summa
----------------------	-----	----------------------	----------	---------	-------

Ägare, uppger till lokal skattemyndighet och andra anmärkningar

FASTIGHETSÖFVERLÄG

Stadsågan 987 + 988	6	4897				Djursholms AB
	7	132			-5028	
Stadsågan 989	1	88				Djursholms AB
	2	9				
	5	4186				
	6	4697				
	7	132			+9312	
Stadsågan 999 + 1000	5	4186			-4186	Djursholms AB
Stadsågan 1013	1	88				Djursholms AB
	2	9			-27	

Erättningsingen

AVSTYCKNING FRÅN STADSÅGAN 989

Lotten A - Menglöd 1	1,3				778	Djursholms AB Stallet 18263 DJURSHOLM -50
Lotten B - Menglöd 2	2,4-7				32719	Lotten A = tomten 1 i kv Menglöd enligt tomtindelning fastsökt 1980-10-14 (akt T16/80 hos BN i Danderyd)
					-21	Ägare: Se lotten A
						Lotten B = tomten 2 i kv Menglöd

KOORDINATFÖRTECKNING
System ST 74

pkt	x	y	märkning
1	87927.43	517.05	rör i mark
2	933.64	531.14	rör i sten
3	926.90	554.17	rör i mark
4	912.50	549.95	-----
5	902.38	584.50	-----
6	890.75	593.45	-----
7	799.40	717.70	-----
8	722.30	708.25	-----
9	702.30	659.65	-----
10	709.71	655.02	-----
11	711.90	641.35	-----
12	696.67	589.77	-----
13	674.31	544.50	-----
14	740.50	511.80	-----
15	785.07	507.92	-----
16	852.42	527.65	-----
17	878.54	376.85	-----
18	918.35	526.02	-----
19	903.63	523.92	-----
20	803.07	543.02	-----
21	813.62	546.11	-----

NYTILLKOMNA GRÄNSER: 1-2-3-4-5-6-
7-8-9-10-11-12-13-22, 4-21-20-19

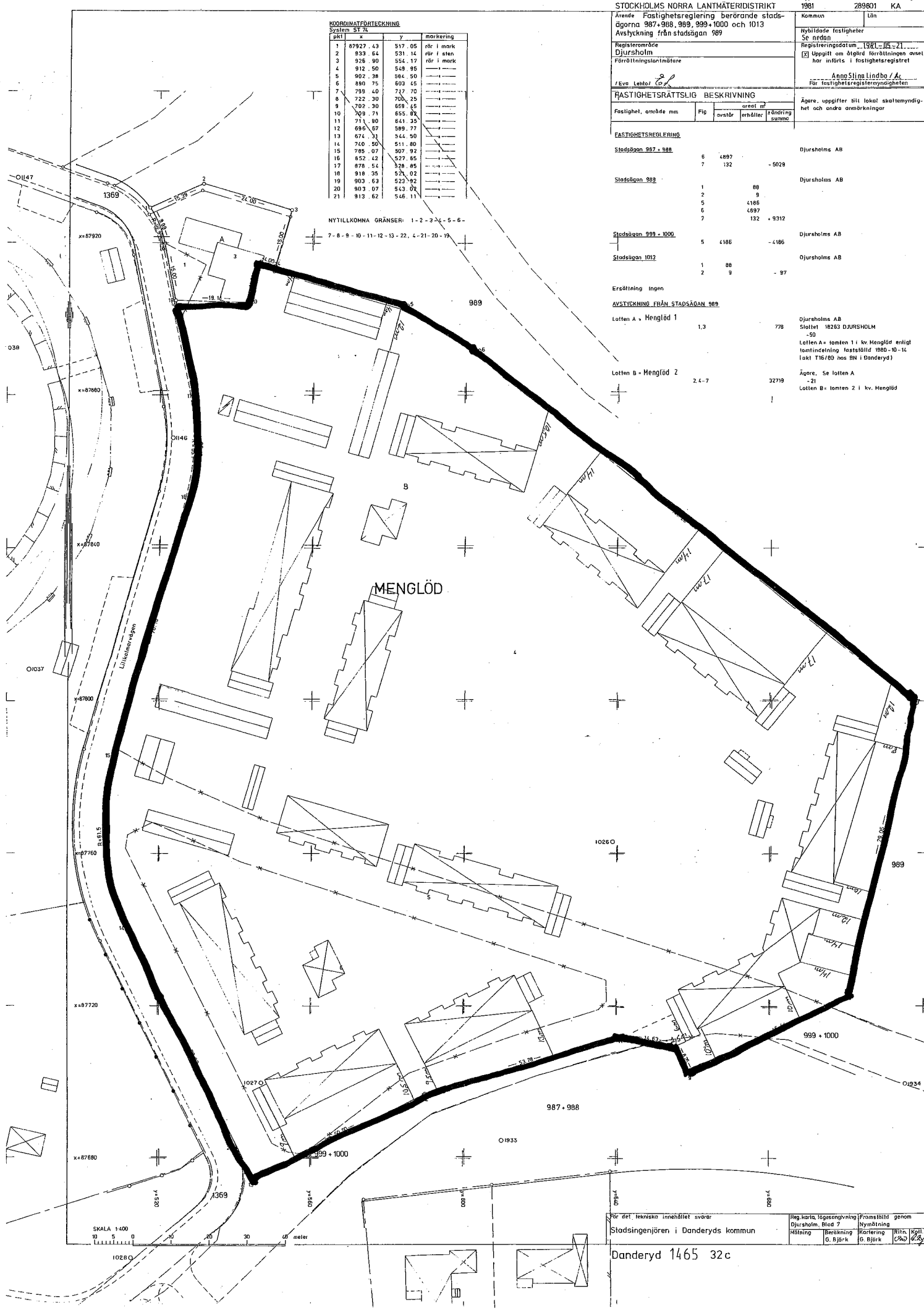

SKALA 1:400
0 10 20 30 meter

För det tekniska innehållet svarar
Stadsingenjören i Danderyds kommun
Danderyd 1465 32c